千框（せんがまち）

棚田いこうよ

～ 伝えたいものがあります。 学びたいことがあります。～

棚田はかつて日本のどこにでもあり、先人たちが、いきものと自然の循環の中で、命をつなぎ暮らしてきました。
「1000 枚の田んぼ」という意味から千框（せんがまち）と呼ばれてきた、倉沢の棚田。
この棚田を、田舎と都市・今と未来の暮らし方につながる人づくりの場として、守っていきませんか？

2024 年度

菊川市倉沢の棚田「せんがまち」

棚田オーナー募集！

●一年を通した農作業や体験イベント。

●募集要項・申し込み方法は裏面をご覧ください。

2022 年／農林水産省『つなぐ棚田遺産』認定

2020 年／豊かなむらづくり全国表彰事業 農林水産大臣賞受賞

NPO 法人 せんがまち棚田倶楽部

棚田オーナー募集要項

2024年度

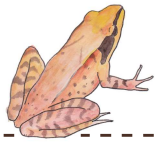

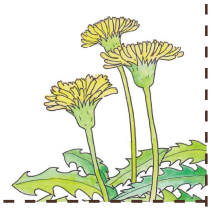

●オーナー料金　…１区画３２,０００円

※１区画（棚田１～数枚）／家族５人程度
または グループ５人程度まで

●特典

1）収穫棚田米（新米）１５ｋｇ、
田植え参加者には地元産高級新茶１００ｇ進呈
（世界農業遺産「静岡の茶草場農法」認定茶）

2）農作業体験。楽しく学べるイベント優先的参加。

3）農作業に必要な鎌（かま）などの道具の貸出し。

4）ボランティアの大学生が作業をお手伝いします。

●参加条件

1）「田植え」「稲刈り」への参加。草刈りなどの農作業。
※ご都合により農作業に参加できない場合は当方で作業を行います。

2）途中退会の場合、料金の返還・米等の進呈はできません。

3）ケガ等事故については自己責任でお願いします。

●応募方法

ホームページ
申込フォーム

https://tanada1504.net
「棚田いこうよ」で検索

または、下記事項をご記入の上、
はがきにてお申し込み下さい。

【記入事項】
①氏名（代表者）
②年齢（代表者）③区画数
④参加人数（うち 小学生以下の人数）
※１区画：家族５人程度、または グループ５人程度
⑤参加形態（個人・家族・グループ）
⑥住所（代表者）⑦電話番号（代表者）
⑧Ｅ-mail(代表者)

はがき郵送先

当方より振込用紙等を郵送いたします。
お振込先着順に60組の方をオーナーとさせていただきます。

※学校等の団体につきましては事務局まで
電話またはＥ-mail でお問い合わせください。

●お問い合わせ

ＮＰＯ法人 せんがまち棚田倶楽部
［事務局：堀 延弘］
〒439 - 0002
静岡県菊川市倉沢 1102
電話：090-3251-1390
E-mail：sengamachi@tanada1504.net

棚田の一年

●印はオーナーさんと一緒に作業します。

一月	田打ち講
二月	冬水田んぼ ニホンアカガエル産卵観察会
三月	●田起し・オーナー説明会 棚田キャンプ・あぜ道アート
四月	●畦塗り 春の山菜採り
五月	●代かき・田植え
七月 八月 九月	●草刈り 和紅茶作り 生き物教室 スガイ作り
十月	●稲刈り
十一月	●茶草場体験
十二月	●しめ縄作り
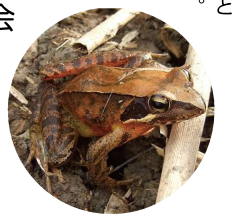
この他にも楽しい企画がたくさん！